Костанайская область
Аулиекольский район
с.Аулиеколь

БОЛАШАК
СПОРТКЕШЕНІ

Костанайская область
Аулиекольский район
ГКП на ПХВ «Аулиекольская центральная районная больница »

Медицинскую помощь населению района численностью 40878 человек оказывают
2 стационарных организации,
4 – врачебных амбулатории,
5 – фельдшерско-акушерских пунктов,
19 – медицинских пунктов.

В здравоохранении Аулиекольского района работают 463 человека из них:
Врачей- 68 человек, из них имеют категорию 23 врача.
Средний медицинский персонал – 278 человек, из них имеют категорию 110.
Младший медицинский персанал – 107 человек.

ПАЛЛИАТИВНОЕ ОТДЕЛЕНИЕ

Кабинеты функциональной диагностики

КАБИНЕТ ФГДС

КАБИНЕТ УЗИ

ПРИЕМНЫЙ ПОКОЙ

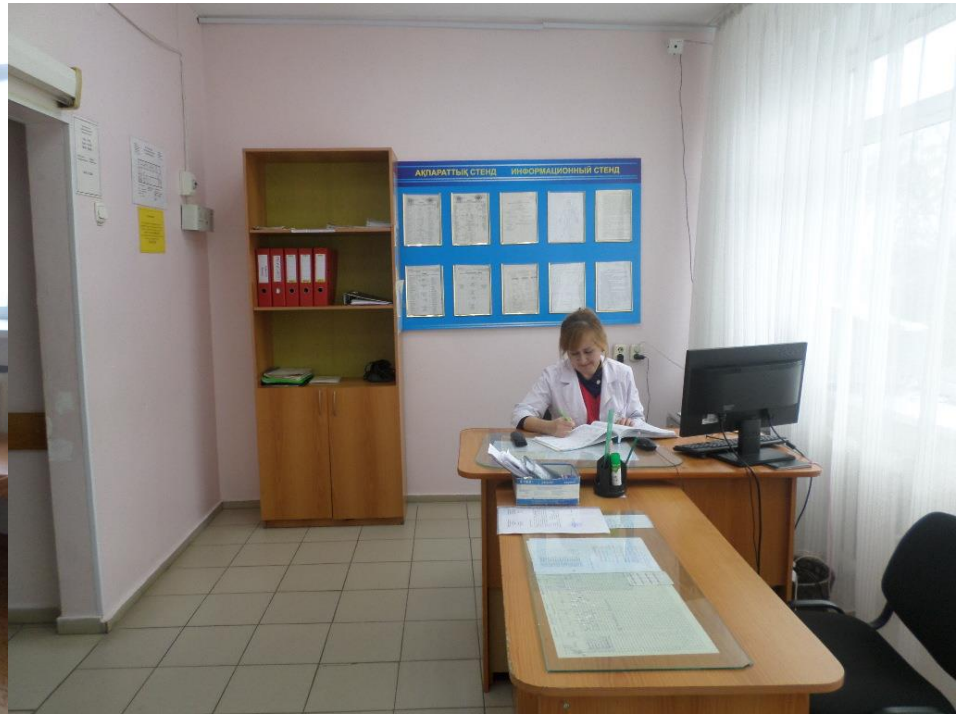

СТАЦИОНАР

ОТДЕЛЕНИЕ РЕАНИМАЦИИ И АНЕСТЕЗИОЛОГИИ

ПАЛАТА ИНТЕНСИВНОЙ ТЕРАПИИ

РОДИЛЬНОЕ ОТДЕЛЕНИЕ

ИНФЕКЦИОННОЕ ОТДЕЛЕНИЕ

ФИЗИОТЕРАПИЯ

БАКТЕРИОЛОГИЧЕСКАЯ ЛАБОРАТОРИЯ

ПОЛИКЛИНИКА

ТІРКЕУ ОРНЫ
РЕГИСТРАТУРА
ДОВРАЧЕБНЫЙ КАБИНЕТ, ФЛЮОРОГРАФИЯ,
РЕНТГЕН КАБИНЕТ, МАММОГРАФИЯ,
БУХГАЛТЕРИЯ,ЛАБОРАТОРИЯ,
КАССА, АПТЕКА
ОКС

ДОВРАЧЕБНЫЙ КАБИНЕТ

ДЕТСКАЯ КОНСУЛЬТАЦИЯ

ЖЕНСКАЯ КОНСУЛЬТАЦИЯ

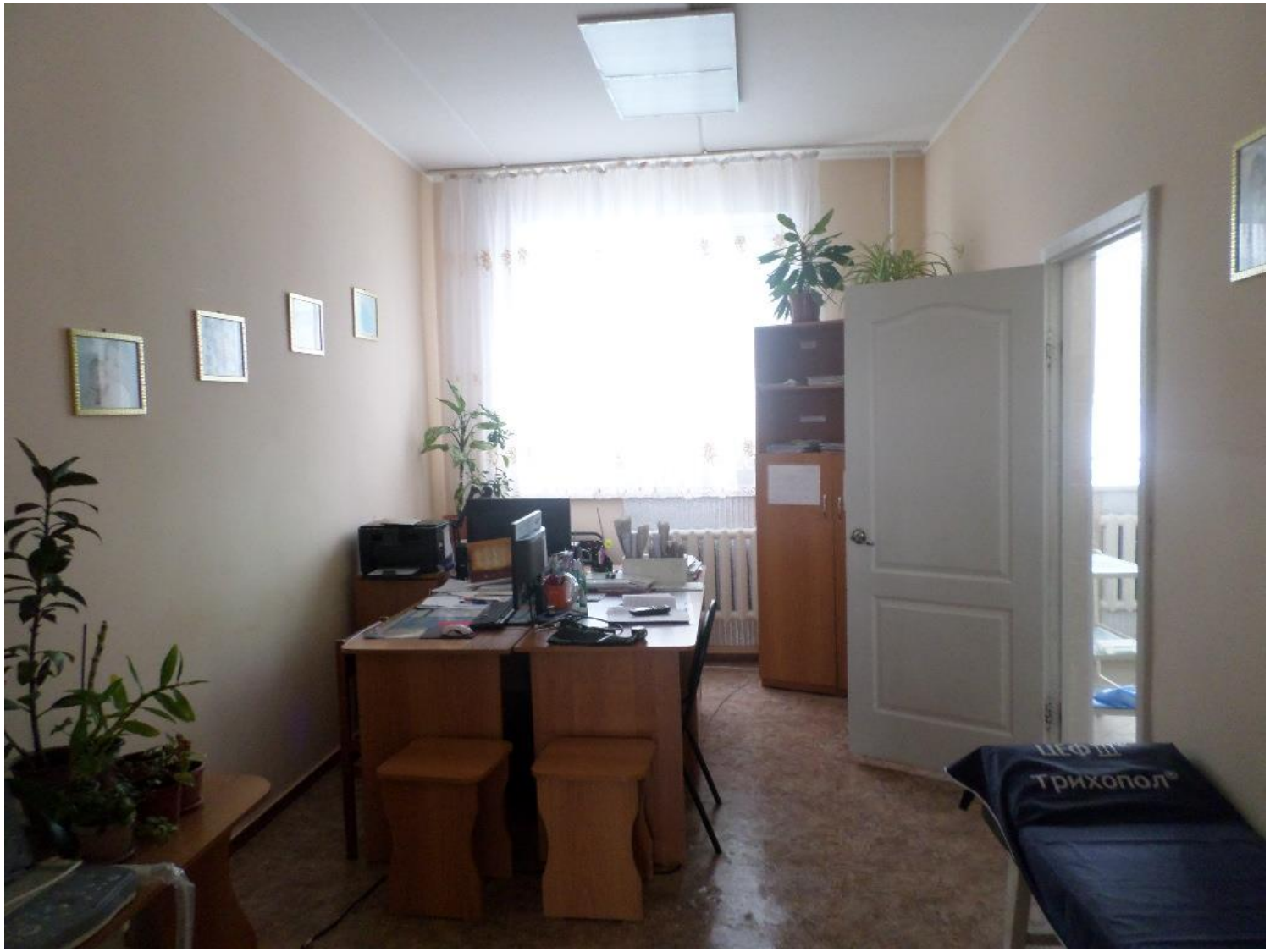

АКТОВЫЙ ЗАЛ