Коммунальное государственное предприятие
«Поликлиника города Жезказган»
Управления здравоохранения Карагандинской области

КГП «ПОЛИКЛИНИКА Г.ЖЕЗКАЗГАН»

- *Расположена в больничном городке, по адресу : г.Жезказган, ул.Пирогова 9 «а»;*
- *Количество обслуживаемого населения 15984 человек;*
- *Медицинские пункты прикрепленной сельской местности Кенгир, Талап, Малшыбай, Теректы, Туйемойнак, Корганбай;*
- *Мощность поликлиники составляет 300 посещений в смену.*

Поликлиника состоит из 3 отделении:

Отделение ВОП

- Расположено по адресу: ул.Пирогова 9 «а»
- Ведется прием пациентов врачами ВОП;

Отделение матери и ребенка

- Расположена по адресу: ул. Омарова 23;
- Ведет прием пациентов врачи акушер- гинекологи, 2 педиатра для детского населения;

Консультативно-диагностический центр

- Расположена по адресу: ул. Омарова 25;
- Прием ведется узкими специалистами: офтальмолог, отоларинголог, невропатолог, дерматовенеролог, онколог, кардиолог, маммолог, хирург, терапевт, УЗИ,рентгенолог.

Консультативно-диагностический центр

Консультативно-диагностический центр (КДЦ) оказывает:

- медицинские услуги по гарантированному объему;
- платные медицинские услуги;
- медицинские услуги в системе
- обязательного медицинского страхования; медицинские услуги по прямым договорам.

СПИРОГРАФ

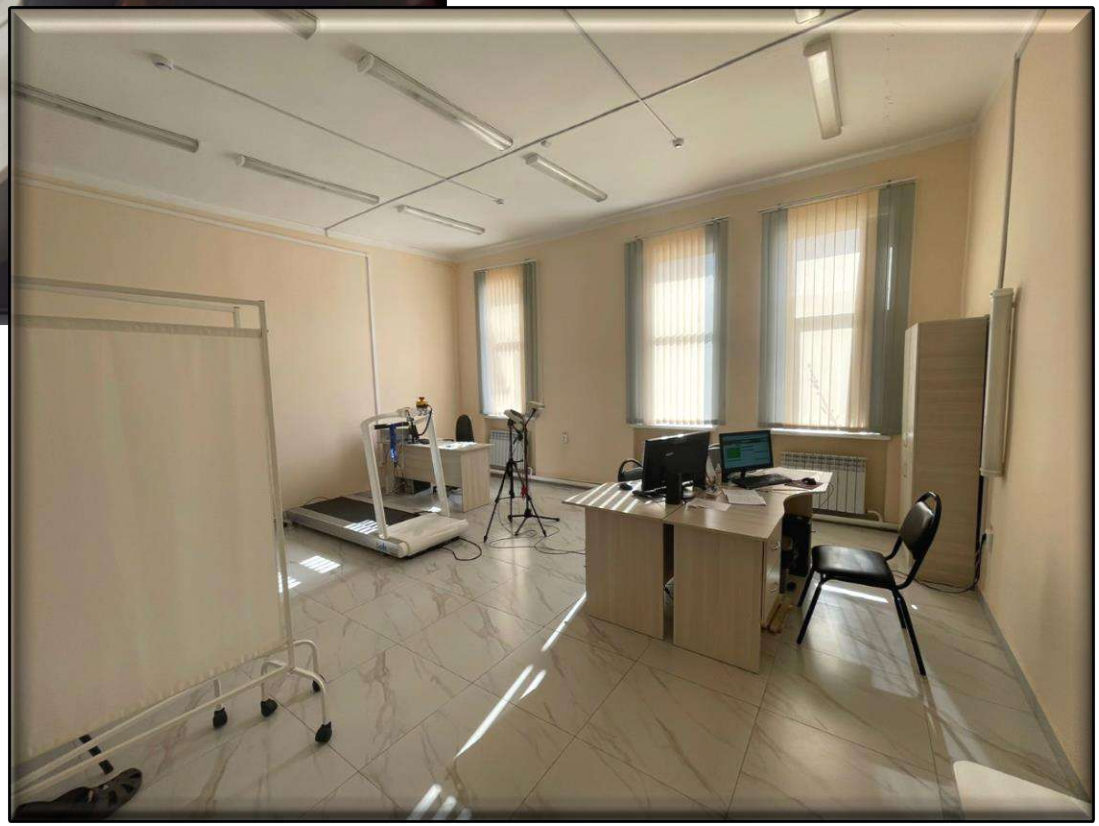

ХОЛТЕР

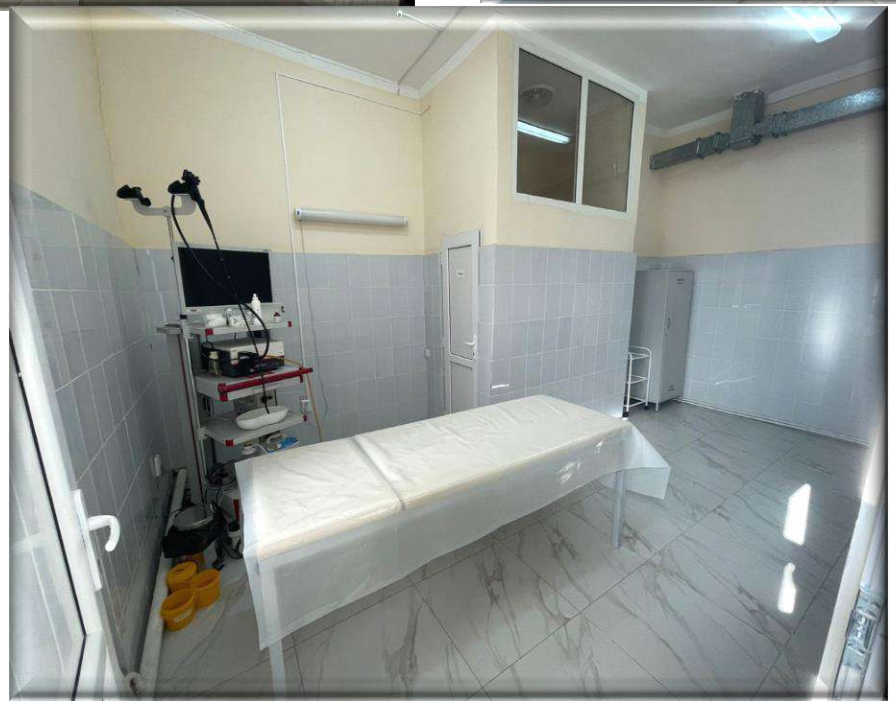

ФИБРОГАСТРОДУАДЕНОСКОПИЯ

МАММОГРАФИЯ

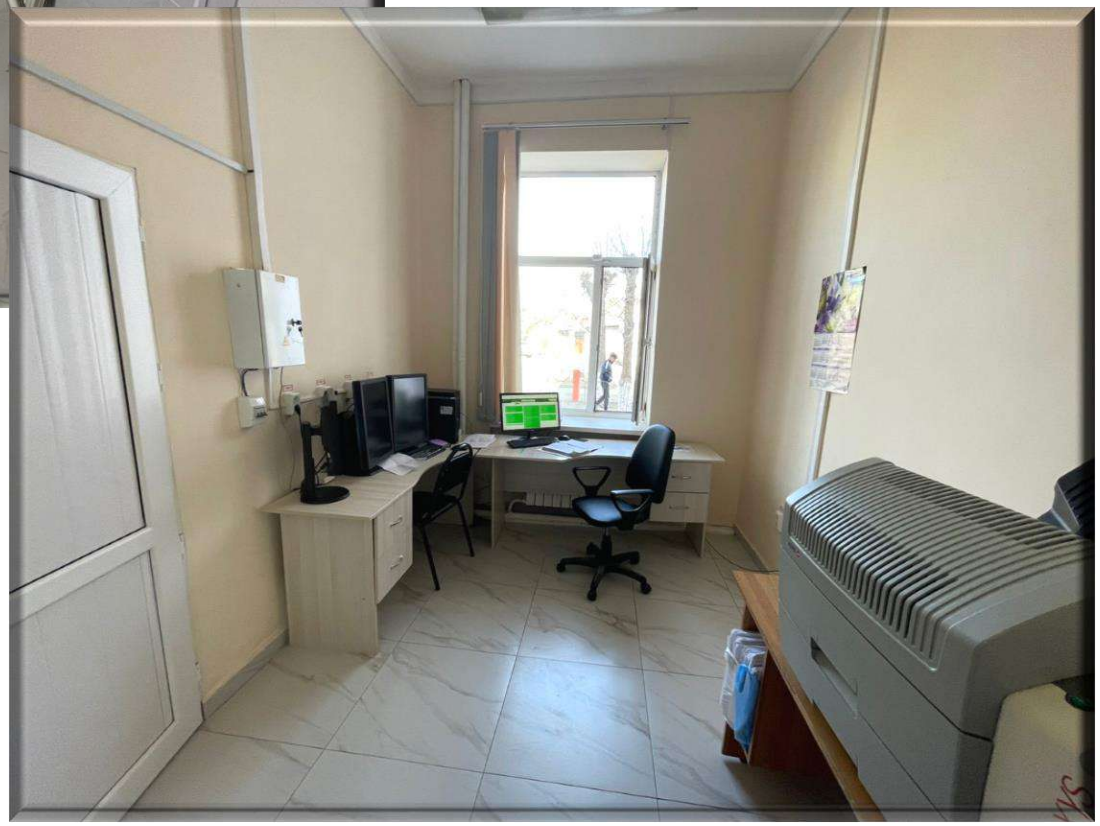

ЛОР КОМБАИН

Клинико-диагностическая лаборатория

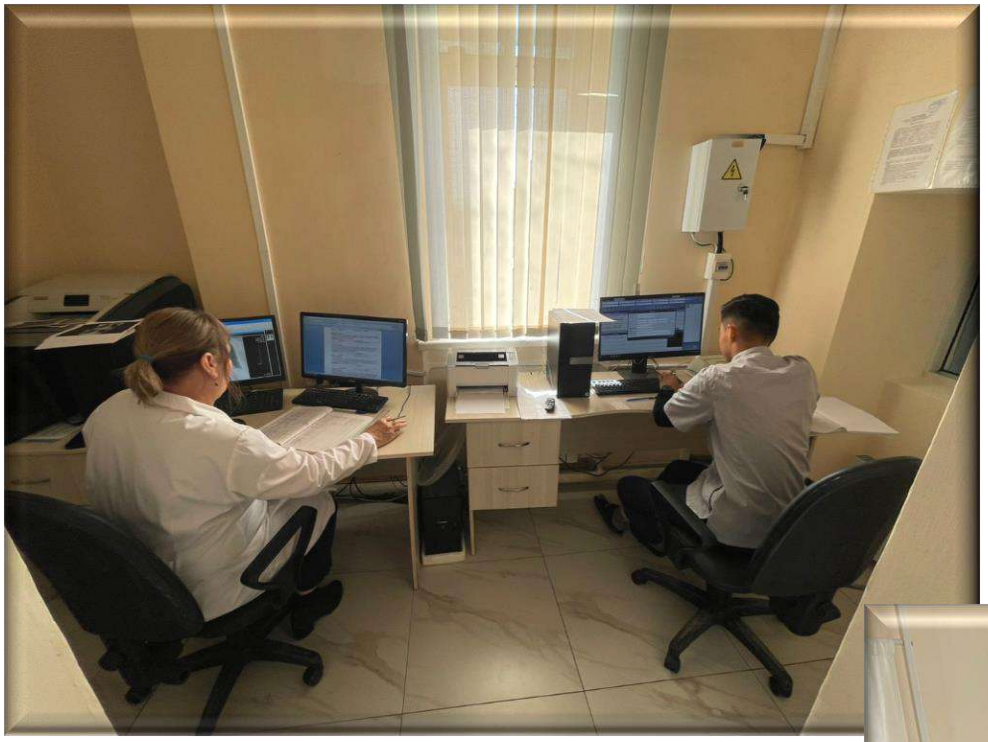

ECORAY

KONSÝLTATIVTÍ DIAGNOSTIKALYQ ORTALYQ
AKTUBIRÖENTGEN
Маммокар–У
сиіне орнатылған рентгендік маммографиялық жылжымалы
әмбебап КАРМ-У кешені
43253
KAMAZ

ЦЕНТР МАТЕРИ И РЕБЁНКА и РЕАБИЛИТАЦИОННЫЙ ЦЕНТР ПАЦИЕНТОВ С БРОНХО-ЛЁГОЧНОЙ ПАТОЛОГИЕЙ

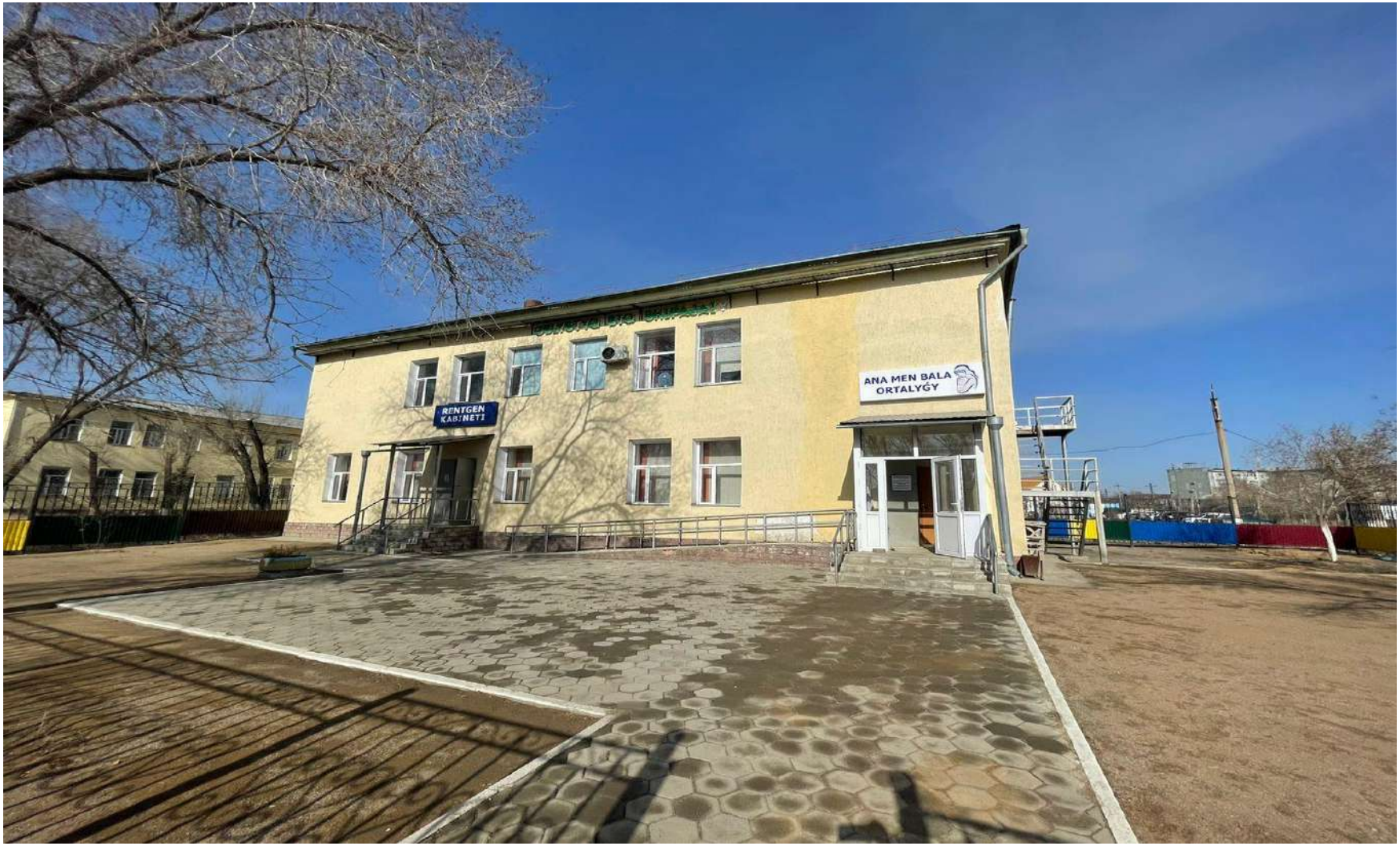

МЕНІҢ БОЛАШАҒЫМ - АНАМНЫҢ СҮТІНДЕ

Структура:

1. Центр матери и ребёнка; кабинет акушер – гинеколога, кабинет для подготовки к родам, кабинет здорового

2. Реабилитационный центр пациентов с бронхо - легочной патологией;

Оснащение медицинскими оборудованиями:

№	Наименование оборудования	Количество	
1.	Аппарат магнитотерапевтический ПОЛИМАГ-02	1	
2.	Аппарат Астер	3	
3.	Аппарат для высокочастотной термотерапии BTL-6000 Shorwave-400	3	
4.	Аппарат стимуляции и электротерапии многофункциональный Эскулап 2 (амплипульстерапия, электрофорез)	3	
5.	Аппарат комбинированный BTL - 4825SL Premium	3	
6.	Облучатель ультрафиолетовый стационарный ОуФнуЭма-Е	3	
7.	Фитобочка	2	
8.	Небулайзеры	20	

Привлечение кадров в КГП «Поликлиника г.Жезказган»

Молодым специалистам предоставляется социальный пакет в виде подъемных со средств работодателя, а так же 500 тыс.тенге подъёмных средств от профсоюза «Сенім».

Предоставляем комфортабельные квартиры для молодых специалистов врачам по ул. Чехова, 7.

В квартире имеется: спальный гарнитур, кухонный гарнитур, электро печь, стиральная машина, холодильник, телевизор, титан.

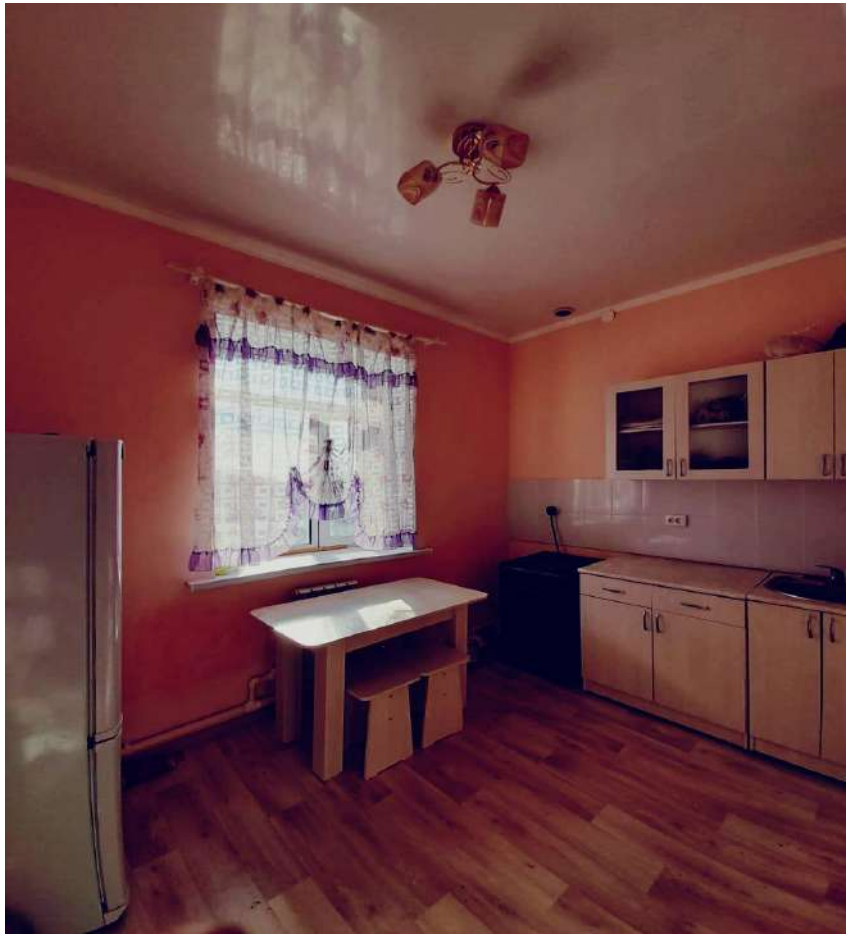

ПОТРЕБНОСТЬ ВО ВРАЧЕБНЫХ КАДРАХ

№	Наименование специальности	Количество
1	Врач пульмонолог	1
2	Врач аллерголог	1
3	Врач онколог	1
4	ВОП	5
5	Педиатр	2
6	Врач рентгенолог	1

Поликлиника расположена в больничном городке, по адресу: г.Жезказган, ул.Пирогова 9 «А».
Электронная почта: 722455@pol-zhezk.kz
Контактные телефоны:
Отдел кадров: 87765150022

Врач общей практики Мамина Әйгерім Смагуловна

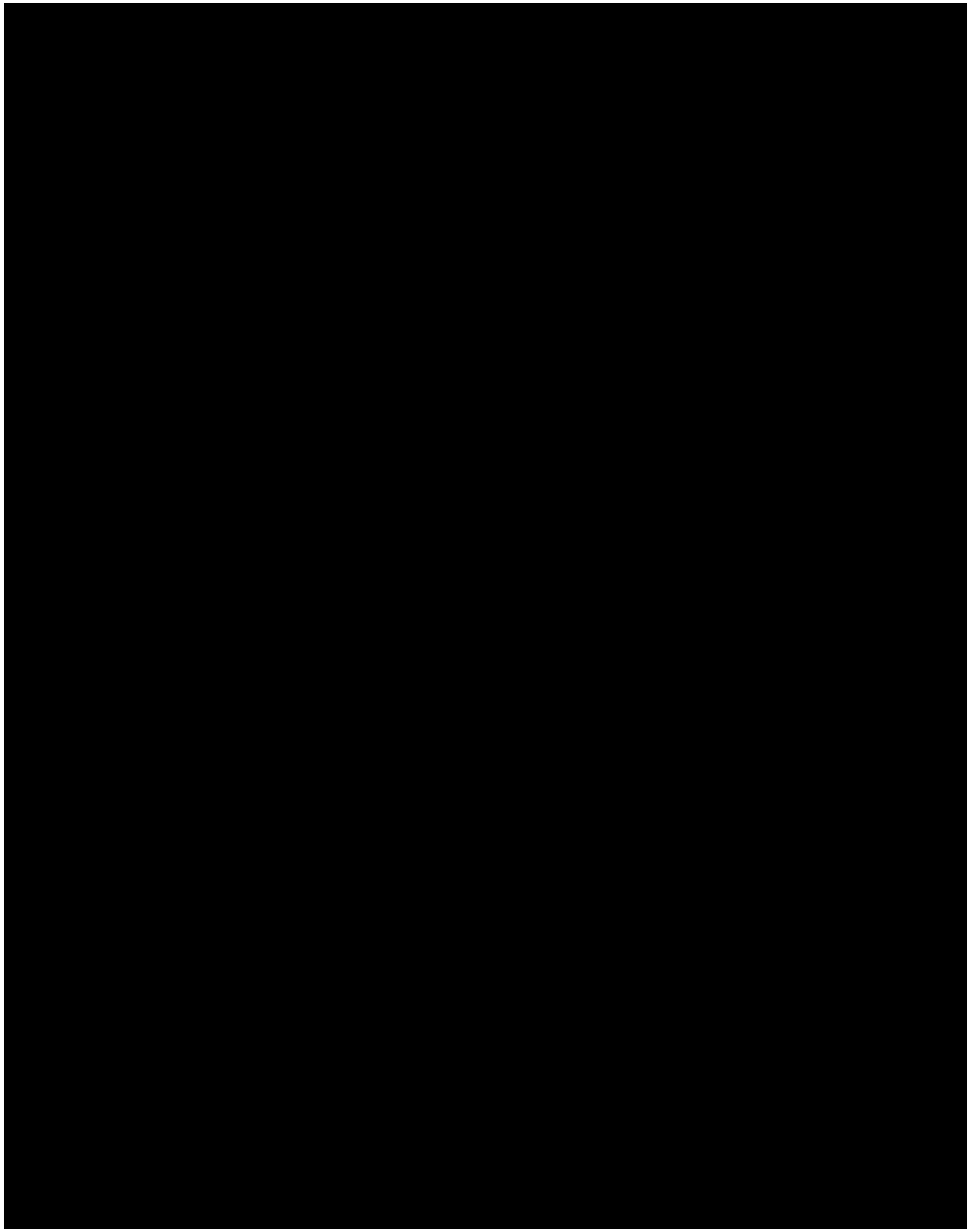

Врач общей практики Ахматова Шахноза Сабыржановна

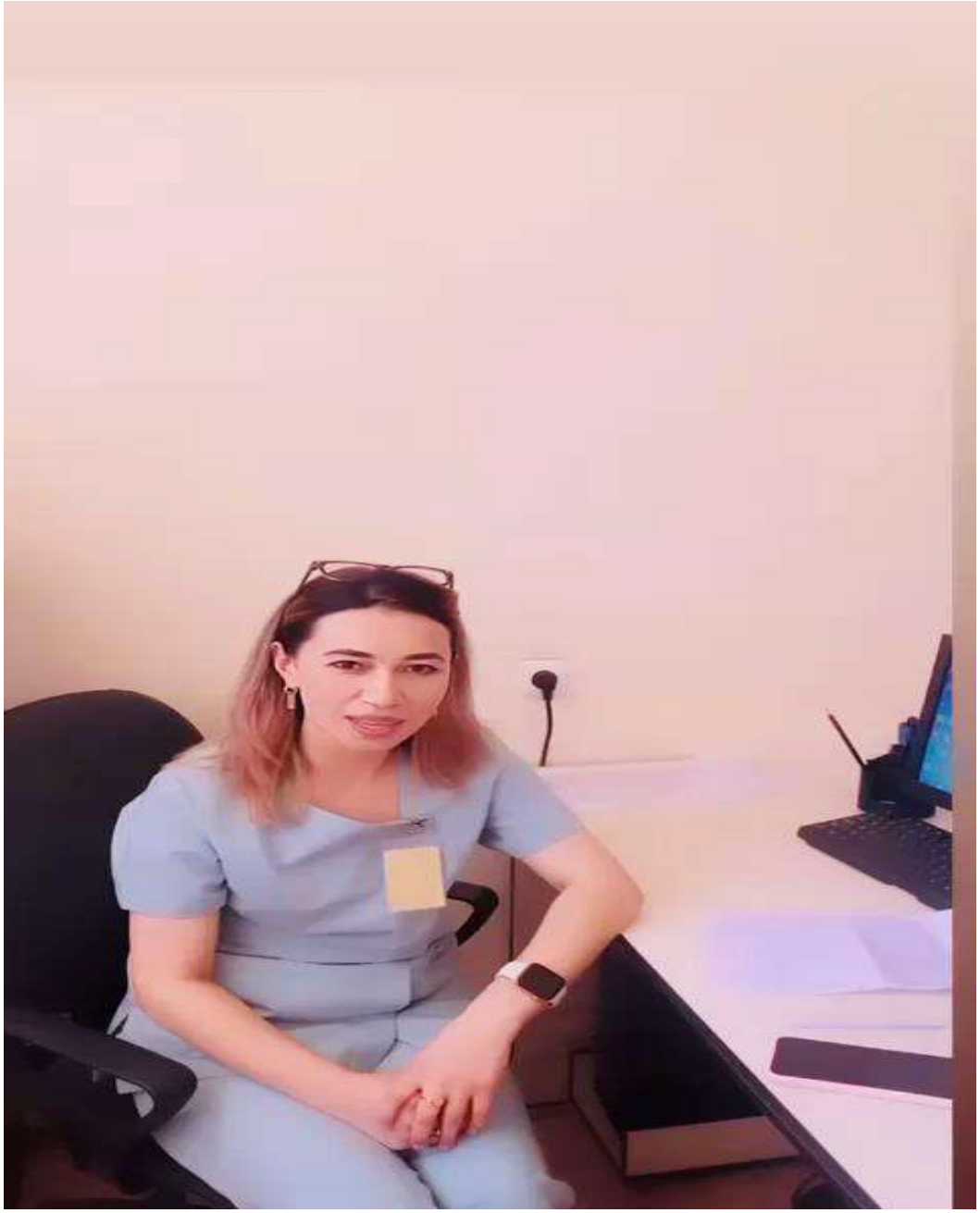

Педиатр
Айбекова
Асем
Биркеновна

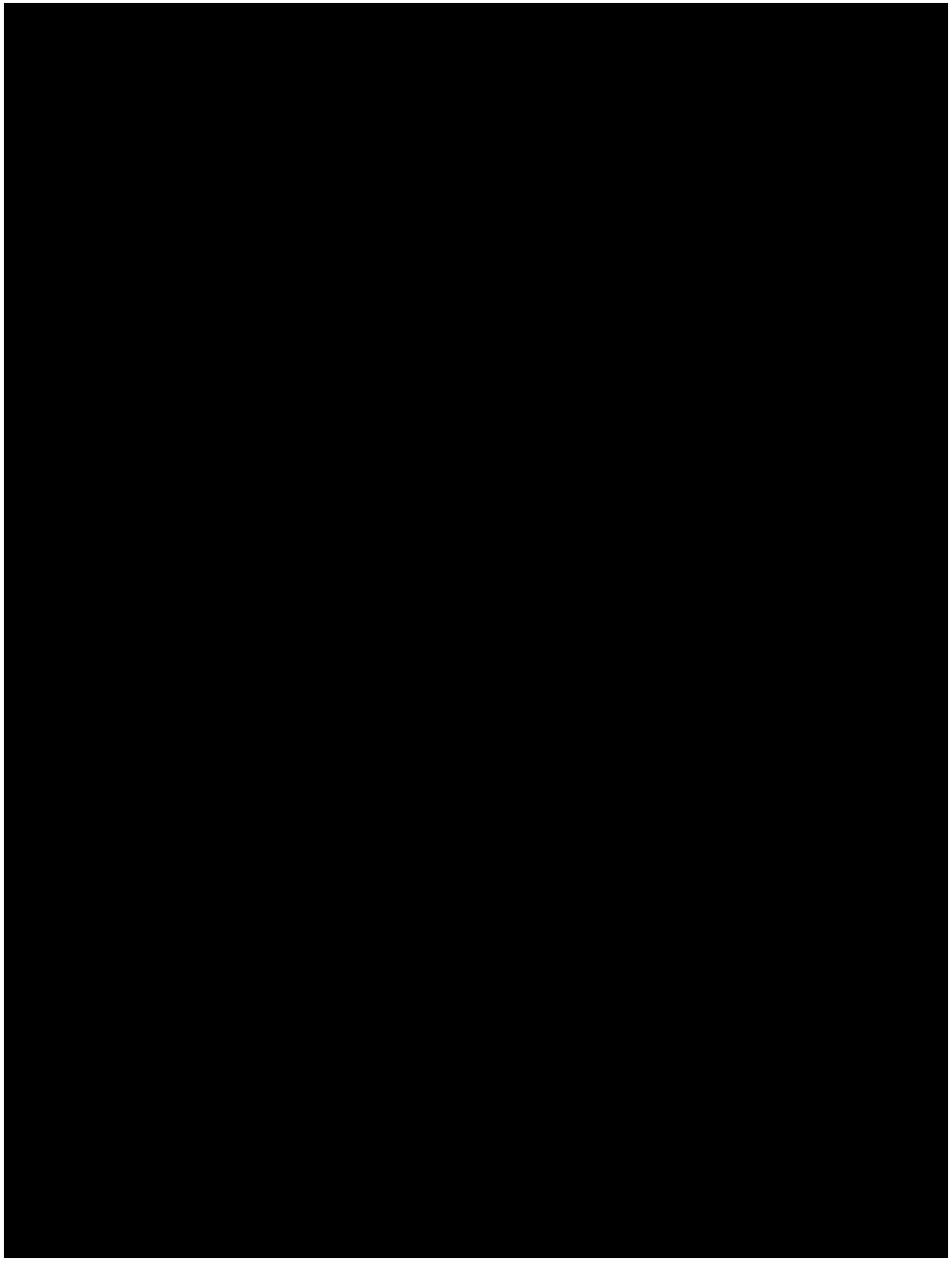

Молодой специалист !
Добро пожаловать в Поликлинику города Жезказган!