IFMSA
International Federation of Medical Students' Associations

Что такое KazMSA?

KazMSA

Международная Федерация Ассоциаций студентов-медиков (IFMSA)

- IFMSA состоит из ассоциаций студентов-медиков из 126 разных стран, из которых сформировано 136 членов IFMSA, которые называются национальными организациями-членами (НМО). Вся деятельность IFMSA организована НМО. НМО могут решить, в каких видах деятельности они принимают участие и какие новые виды деятельности следует разрабатывать.

Click to add text

Дата основания: 1951 г.
Штаб-квартира: Копенгаген, Дания
участник: 136 National Member Organizations
Филиал: Дания

Международная структура IFMSA

- Процесс принятия решений находится в руках Генеральной Ассамблеи, исполнительный процесс - в руках Международного совета, а контролирующий орган - в руках Наблюдательного совета.
- Генеральная Ассамблея (GA) состоит из представителей всех НМО и собирается два раза в год в марте и августе. Генеральная Ассамблея принимает решение о деятельности IFMSA, регламентах и руководстве, а также избирает Команду должностных лиц и Наблюдательный совет.
- Генеральная Ассамблея избирает Команду должностных лиц (ТО) каждый год. Он состоит из Исполнительного комитета (ИК), директоров Постоянного комитета, офицеров связи и региональных директоров. Исполнительный совет отвечает за повседневное управление Федерацией и занимается такими вопросами, как сбор средств, маркетинг, внешние связи, финансы, управление, развитие и поддержка национальных организаций-членов.
- Директора Постоянного комитета назначены для одной области деятельности. Они координируют постоянную комиссию, которая осуществляет эту деятельность. Они оказывают поддержку национальным и местным должностным лицам, готовят заседания Постоянного комитета и несут ответственность за разработку новых видов деятельности.
- Сотрудники по связям поддерживают контакты с важными внешними связями и представляют IFMSA в отношении этих организаций. Региональные директора несут ответственность за каждый из 5 регионов IFMSA.
- Наблюдательный совет избирается Генеральной Ассамблеей для оценки и контроля работы должностных лиц IFMSA и принимает меры в случае возникновения проблем.

Награды

IFMSA выиграла 3 октября 2014 года награду «Системы здравоохранения»-гражданская организация .

Эта награда присуждается организации, которая наилучшим образом использует социальные сети для вовлечения гражданского общества в диалог, связанный с системами здравоохранения.

Один из главных девизов Федерации:

« мыслить глобально, действовать локально» .

IFMSA
International Federation of Medical Students' Associations

IFMSA
International Federation of Medical Students' Associations

PACT
People Acting in Community Together

- С 2015 года IFMSA является частью PACT (People acting in community together), коалиция молодежных организаций, призванных положить конец эпидемии СПИДа. Мы сотрудничаем с Y +, Глобальной сетью молодых людей, живущих с ВИЧ / СПИДом, чтобы проводить совместные кампании для самых важных международных дней SCORA.

IFMSA продвигает позитивную сексуальность и является одной из первых молодежных организаций, официально принявших Заявление о политике, положить конец стигме и дискриминации в доступе к медицинскому обслуживанию ЛГБТ.

Казахстанская организация медицинской молодежи (КОММ) - это независимая некоммерческая не политическая организация медицинских студентов и недавних выпускников-медиков Казахстана.

KazMSA

- КОММ является кандидат-членом Международной Федерации Ассоциаций студентов-медиков (IFMSA) с 2014 года
- КОММ официально учреждена Законодательством Республики Казахстан как общественное объединение в 2015 году
- на 65-ой Генеральной Ассамблее (MM2016- Malta) КОММ стала полноправным членом Международной Федерации Ассоциаций студентов- медиков (IFMSA) в 2016 году

- Уже более 5 лет **КОММ** работает для медицинских студентов на добровольной основе.
- В состав КОММ входят студенты 9 медицинских вузов Казахстана, которые образуют локальные комитеты. Организация полностью управляется студентами, которые образуют исполнительный и наблюдательный комитеты.

тому же КОММ ежегодно проводит национальные мероприятия, как:

- **Activities fair** - ярмарку научных, социальных, бизнес и глобальных проектов на Национальной Генеральной Ассамблее
- **KazMSA Surgery,**
- **Республиканская Олимпиада MedUse,**
- **Республиканская научно-практическая конференция «Ұлт денсаулығы - табысты болашағымыздың негізі»,**
- **KazMSA форум "Мотивация и Лидерство",**
- **MEDtalks.**

KazMSA

MedTalks

MedTalks - это площадка для спикеров, представляющие идеи, которые достойны распространения и связанные с медициной.

- **Типы выступления:**
- **Большая идея (The big idea)**
- Выступления, которые подчеркивают одну или две сильные идеи.
- **Демонстрация технологий (The tech demo)**
- Сценический взгляд на новое изобретение, где спикер был частью в реализации.
- **Выступления (The performance)**
- Эксперимент, гипноз, мастер класс итд.
- **Заявление хирурга** (**The surgeon's statement)**
- В этих беседах хирурги демонстрируют свое искусство и объясняют смысл и процесс, лежащий в основе того, что они создают.
- **«Ослепить удивлением» (The "dazzle with wonder")**
- Эти разговоры в основном касаются новшеств в науке и открытий.
- **Маленькая идея (The small idea)**
- Эти разговоры не об одной большой, изменяющей мир идее, а об очень интересном взгляде на увлекательную тему.
- **Разговор о проблеме (The "issue" talk)**
- Эти доклады открывают для вашей аудитории проблему, о которой они, возможно, иначе не знают.

Цели Зимней школы «KazMSA Surgery»:
Взаимодействовать улучшению обмена опытом между студентами высших учебных заведений
Улучшить хирургические навыки студентов
Ознакомить с базовыми хирургическими знаниями
Обучить простым хирургическим манипуляциям
Используя современные методы в хирургии проводить операций в Экспериментальной медицинской лаборатории передовой и практической медицины научно-исследовательского института им. Б.А. Атшабарова и в центре практических навыков им. К.К.Кожаханова.

- Первая Зимняя Школа «KazMSA Surgery» прошла в 2017 году.

«MedUse» - это республиканская олимпиада среди участников организации «KazMSA» (Kazakhstan Medical Students Association).

- Республиканская олимпиада проводилась впервые за всю историю KazMSA в Медицинском университете Семей 20-21 октября 2018 года.
- В олимпиаде приняли участие студенты 2-3-4 курсов

4 постоянных комитета KazMSA

- Постоянный комитет по общественному здравоохранению (SCOPH)
- Постоянный комитет по профессиональному обмену (SCOPE)
- Постоянный комитет по обмену исследованиями (SCORE)
- Постоянный комитет по медицинскому образованию (SCOME)
- Постоянный комитет по сексуальному и репродуктивному здоровью, включая ВИЧ / СПИД (SCORA)
- Постоянный комитет по правам человека и миру (SCORP)

SCOPH
Public Health

- Студенты-медики IFMSA сформировали Постоянный комитет по здоровью студентов (SCOSH) в 1952 году

- В последующие годы широкий спектр мероприятий привел к смене SCOSH на Постоянный комитет по здравоохранению (SCOH) в 1963 году.

- Название комитета ещё раз изменилось на Постоянный комитет по общественному здравоохранению (SCOPH) в 1983 году

Мы как дольки мандарина, мы дружны и неделимы

- **Миссия**
- Постоянный комитет по общественному здравоохранению содействует развитию студентов-медиков во всем мире по вопросам общественного здравоохранения через международную сеть обмена знаниями, управление проектами, обучение на уровне общин, наращивание потенциала, пропаганду, обмен опытом и доступ к внешним возможностям обучения.
- **Программы SCOPH**
- 1. Здоровый образ жизни и неинфекционные заболевания.
- 2. Неинфекционные заболевания.
- 3. Психическое здоровье.
- 4. Окружающая среда и здоровье.
- 5. Здоровье и права детей.
- 6. Здоровые системы.
- 7. Донорство органов, костного мозга и тканей.

Мероприятия, проводимые SCOPH

- «Ранняя половая связь и её последствия»-ознакомительная работа со школьниками касательно темы ранней половой жизни, профилактика инфекционных заболеваний передающихся половым
- «World Diabetes day»-проверка уровня глюкозы в крови у населения.
- «Take care childhood»-обсуждение и решение проблем касающихся первой медицинской помощи детям
- «Teddy Bear Hospital»-международный проект, снижающий детскую тревожность в отношении медицинских условий
- «Пульс жизни»-социальная акция на республиканском уровне. ознакомительная работа касательно артериального давления, профилактика болезней связанных с АД и уменьшение количества больных
- «Food and drink party»-пропаганда здорового питания и напомнить студентам какой серьезный вред приносить фаст фуд здоровью.
- «Май-месяц здорового сердца»-социальная акция на республиканском уровне. Провести пикник загородом. Быть примером для других. Пропагандировать здоровый образ жизни

SCORA

Sexual & Reproductive Health and Rights including HIV & AIDS

- Постоянный комитет по сексуальному и репродуктивному здоровью, включая ВИЧ / СПИД был образован в 1992 году

- Название SCORA изменилось с ***Постоянного комитета по репродуктивному здоровью, включая СПИД***, на ***Постоянный комитет по сексуальному и репродуктивному здоровью, включая ВИЧ / СПИД***, поскольку оно адекватно с точки зрения тем и проблем, на которые SCORA ориентируется в своих действиях в 2014 году

Red-winged SCORA angels

SCORA X-Change - это односторонняя программа обмена для членов IFMSA, ориентированная на сексуальное и репродуктивное здоровье и права, включающая ВИЧ и СПИД, гендерную идентичность, репродуктивное и материнское здоровье и другие связанные проблемы.

SCOME
Medical Education

- SCOME был одним из первых постоянных комитетов IFMSA с момента его образования в 1951 году.

- **Миссия**
Стать основой, в которой студенты-медики во всем мире способствуют развитию медицинского образования. Студенты собираются в SCOME, чтобы поделиться опытом, узнать о возможностях улучшениях их же образования, а так же для достижения максимального профессионального и личностного развития.

SCORP
Human Rights & Peace

- Постоянный Комитет по делам беженцев был создан в 1983 году
- комитет сменил название на Постоянный Комитет по делам беженцев и мира В 1995 году
- был переименован в Постоянный Комитетом по правам человека и мира В 2005 году

Основные понятия

SCORPions

- **Права человека.** Мы в первую очередь ссылаемся на Всеобщую декларацию прав человека 1948 года, когда говорим о правах человека без дополнительных уточнений, однако иногда упоминаются и другие международные пакты и договоры.
- **Мир:** SCORP понимает мир как отсутствие конфликта (негативный мир) и наличие равенства и гармонии (позитивный мир).

Основные темы

- **Беженцы**
- **Права человека и этика.**
- **Бедствия.**
- **Уязвимые группы населения**

Постоянный комитет по профессиональному обмену (SCOPE)

SCOPE
Professional Exchange

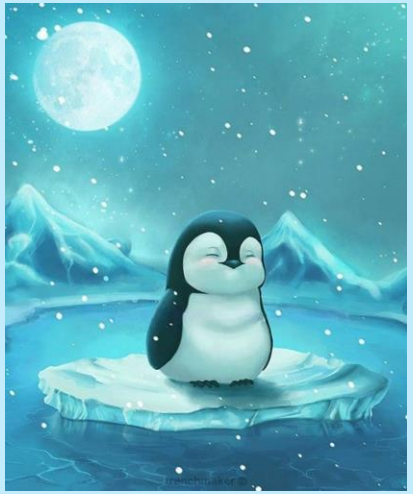

является первым учрежденным IFMSA комитетом. С самого начала, уже в 1951 году, было определенно ясно, что обмены среди студентов медицинских ВУЗов будут одним из основных полей деятельности IFMSA.

студент имеет право на 4х — недельный обмен в выбранной клинической или доклинической области медицины. Язык обучения – английский или государственный язык страны пребывания.

SCORE был основан в 1991 году с целью дать студентам возможность улучшить свои навыки в исследованиях в других учебных заведениях по всему миру.

SCORE
Research Exchange

В настоящее время SCORE включает в себя более 65 активных НМО, предлагая более **3000 исследовательских проектов**

все обмены инициируются студентами-медиками.

IFMSA Research Exchange - это исследовательский проект, который предоставляет студентам-медикам возможность углубить свои знания в конкретной области их научных интересов.

SCORE
Research Exchange

SCOPE
Professional Exchange